みんなで 2024 １０月下旬版

いきものラリー にちょうせん！

もりをあるいてしゃしんのいきものをさがそう！
みどり色の道までならゆっくりあるいて往復で１じかんほど、さらにオレンジ色の道まで行くと往復で２じかんほどかかります。きた道をかえってね。

むし や はなをとることはできません。
こどもだけで　もりへいってはいけません。

しずおかけんりつしんりんこうえんTEL053-583-0443

そのほかに　じぶんではっけんしたいきもの

■…トイレ
■…あずまや

★　きっとであえる♪
★★　であえたらラッキー！
★★★であえたらスゴイ！！

見つけたら□にしるしをつけよう

□まつぼっくり

□森のエビフライ

□サワシロギク

□ワレモコウ

□ミゾカクシ

□ヘクソカズラ

□キツネノマゴ

□アレチヌスビトハギ（タネ）

□クチベニタケ

□ハイイロチョッキリのようらん（コナラ）

□ニホンカナヘビ

□クリ（実）

□アカハライモリ

□キセキレイ

□ショウリョウバッタ

□コバネイナゴ

□ツチイナゴ

□ホソヒラタアブ

□ヒメアカネ（オス）

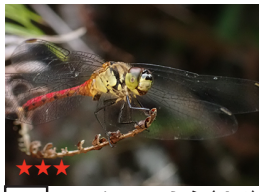
□マユタテアカネ（オス）

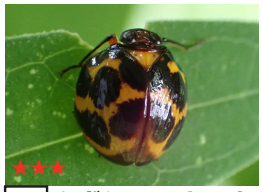
□キボシマルウンカ

□クサギカメムシ

□キンモンガ

□ルリタテハ（幼虫）

□ツバメシジミ

□ダイミョウセセリ

□ムラサキシジミ

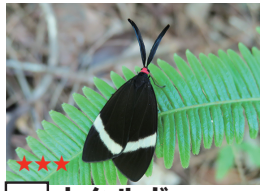
□ホタルガ

□ハラビロカマキリ

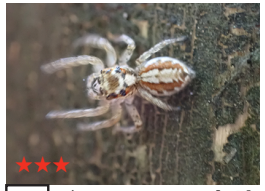
□デーニッツハエトリ

□ジョロウグモ

2024年10月